

# MATOGROSSO & MATHIAS

## *TOUR2024*

A dupla Matogrosso e Mathias, bem como sua equipe técnica, terão sempre prazer em trabalhar com pessoas prestativas, educadas e bem humoradas.

A **empresa de som** responsável pelo evento deve dispor de equipamentos de nível profissional em excelentes condições de funcionamento, principalmente alto-falantes, amplificadores, cabos, microfones, garras e pedestais. Pede-se, 2 (dois) assistentes no palco para auxiliarem no posicionamento de monitores, cabeamentos e microfonação, um **técnico responsável** pelo **monitor** e outro pelo **P.A.**, para prestarem assistência aos técnicos da dupla durante a passagem de som e show.

As áreas de trabalho devem ser bem iluminadas, de fácil acesso e trânsito desimpedido. O palco deve estar limpo e livre, com os cabos de áudio e ac posicionados de forma ordenadas.

**No nosso modo de entender, o fornecimento da energia elétrica que alimentará os sistema de palco e P.A é de responsabilidade da empresa de som que deva checar com os responsáveis pelo local do evento a necessidade de geradores adicionais.**

Agradecemos antecipadamente, esperando encontrar condições ideais para a realização de um bom espetáculo para maiores esclarecimento **favor entra em contato com antecedência.**

## **Sistema de Sonorização**

Sistema de som estéreo de qualidade profissional, capaz de reproduzir sem distorção, um SPL de pelo menos 110 dba com um headroom de 5 db medidos da posição de FOH, apresentando uma resposta de frequência equilibrada e excelente cobertura local.

Os amplificadores das caixas de PA, de preferência deverão ser do mesmo modelo nos dois lados, cobrindo todo o ambiente com clareza. No caso de maior de 50 mts torre de delay deverão ser montadas.

**As caixas de PA deve ser montada a 1,5 mtr pra frente do palco.**

**Deve ser montado um Front Fill para cobrir a frente ao meio do palco indispensavel.**

- A Console de PA, deve ser posicionada à frente e exatamente no meio das duas colunas de PA, nunca encostada no fundo nem nas paredes laterais.
- Sendo ginásio, teatro, quadra ou similar, a console de PA, deverá estar cercado e devidamente coberto, ficar no máximo a 25 (vinte cinco) metros do palco;
- **SEGUE ALGUMAS MARCA ACEITAVEIS LS AUDIO, TAIGAR 210, FZ, DB, D&B, JBL4888, JBL 4889 DAS 210**
- **NÃO ACEITAMOS PA COM 1 (UM) COMPONENTE DE AUTO FALANTE.**
- **02 MONITOR SM400, SM 222, LS AUDIO**

## Mixer de PA

### CONSOLE PA :

01 DIGIDESING      MIX RACK      SC 48

02 YAMAHA          M7 CL    PM 5DRH   CL5

### SISTEMA DE MONITORAÇÃO

#### CONSOLE DE MONITOR:

01 DIGIDESING      MIX RACK      SC 48

02 YAMAHA          M7 CL    PM 5DRH   CL5

OBS.Outros tipos de Mix serão rejeitados no PA ou no Monitor.  
O mixer de monitor deve estar fora do palco, do lado esquerdo, no mínimo a 2mts do PA.

02(dois)MIC UHF MODELO U4 SM 58 Beta Shure (com pilhas ou baterias) Indispensa

É indispensável Side Fill de 03ou 04 vias deverão ser ativo com 04 SB850 e 04 KF 850 e 4  
monitor SM400, LS AUDIO, SM222

### PALCO BACK LINE: **NECESSITAMOS**

**01 STAY / TECLADO**

**02 (um)- 02 Amplificador Cubo de Guitarra Marshall ,Fender Twin , Fender Twin Reverb .**

**01 (um) - 01 Sistema GK 2000, 1000 e 800, Ampeg, Hartkle, com caixa 4x10 e 2x15)**

**01(uma) - Bateria acústica (Marca: Pearl, Tama ou DW - Ferragens: 04 (quatro)**

**estantes de prato,**

**01 (um) estante de caixa e 01 (um) estante de Hi-Hat, Tambores:10,12 , e 16'' e 01 (um)**

**Bumbo de 20'' OU 22''**

**01 POWER PLAY DE 8 VIAS STEREO.COM CABOS**

**01SUB PARA BATERIA**

**PRATICÁVEIS ROSCO: PARA USO DA DUPLA.**

**BATERIA (04 PRATICAVEIS ROSCO): ALTURAS 20CM**

**TECLADOS (04)PRATICAVEIS ROSCO): ALTURAS 20CM**

**INPUT LIST DE MONITOR**

| <b>VIAS</b>     | <b>DESCRIÇÃO</b>  | <b>SPOT</b>    |
|-----------------|-------------------|----------------|
| <b>01</b>       | <b>Matogrosso</b> | <b>EAR</b>     |
| <b>02</b>       | <b>Matogrosso</b> | <b>EAR</b>     |
| <b>03</b>       | <b>Mathias</b>    | <b>EAR</b>     |
| <b>04</b>       | <b>Mathias</b>    | <b>EAR</b>     |
| <b>05</b>       | <b>Batera</b>     | <b>FONE</b>    |
| <b>06</b>       | <b>Batera</b>     | <b>FONE</b>    |
| <b>07</b>       | <b>BX</b>         | <b>FONE</b>    |
| <b>08</b>       | <b>BX</b>         | <b>FONE</b>    |
| <b>09</b>       | <b>GTR</b>        | <b>FONE</b>    |
| <b>10</b>       | <b>GTR</b>        | <b>FONE</b>    |
| <b>11</b>       | <b>KEY</b>        | <b>FONE</b>    |
| <b>12</b>       | <b>KEY</b>        | <b>FONE</b>    |
| <b>13</b>       | <b>Sub</b>        | <b>SB 850</b>  |
| <b>14</b>       | <b>MONITOR</b>    |                |
| <b>15</b>       | <b>EAR</b>        |                |
| <b>16Side L</b> | <b>Master</b>     | <b>Dobrado</b> |
| <b>17Side R</b> | <b>Máster</b>     | <b>Dobrado</b> |

**01 spot igual o usado no palco, para o técnico - cue (IMPRESINDIVEL)**

## **OBSERVAÇÕES IMPORTANTES**

**Para agilizar a montagem e passagem de som** em caso de mesa digital, configurar pelo nosso Input list para adiantar os trabalhos.

Deixar o palco livre para montagem do nosso cenário. Todo equipamento de som e luz deverá estar montado 12 (doze) horas antes do início do show;

Após o alinhamento do equipamento não será permitido o uso do palco, do som e da luz, sem autorização dos técnicos ou produtores da dupla **Matogrosso & Mathias**.

Qualquer alteração de equipamento deverá ser obrigatoriamente comunicada aos técnicos responsáveis para a aceitação ou não de tal modificação.

**TODOS OS ITENS RELACIONADOS NO RIDER E NO MAPA DE PALCO DEVEM SER MONTADOS CONFORME ESTÃO RELACIONADOS.**

**OBS: NÃO CUMPRINDO A EXIGÊNCIA TÉCNICA, A DUPLA NÃO SUBIRÁ AO PALCO**

**FICA DICA: DIZER QUE NÃO RECEBEU O RIDER, NÃO SERÁ MAIS ACEITA ESSA DESCULPA CABE A EMPRESA DE SOM AO SABER QUE NO EVENTO TERÁ MATOGROSSO E MATHIAS LIGAR EM NOSSO ESCRITORIO E PEGAR TELEFONE DOS NOSSOS TECNICOS.**

### **TÉCNICOS:**

**TÉCNICO DE SOM: EDU (16) 996154675 Whats**

**TÉCNICO DE LUZ: ZEZÉ (11)960591461 Whats**

**PRODUTOR: LEANDRO (MARITACA) – (19) 98213-3300 Whats**

**ESCRITORIO (11) 3221-5100**

# RIDER

| CANAL | INPUT LIST   | SUB SNAKE | MICROFONES       |
|-------|--------------|-----------|------------------|
| 1     | KICK         | 1         | BETA 52          |
| 2     | SNARE UP     | 1         | E604             |
| 3     | SNARE DOW    | 1         | E604             |
| 4     | ARO          | 1         | SM 57            |
| 5     | HI HAT       | 1         | - SM81           |
| 6     | TOM 1        | 1         | E604             |
| 7     | TOM 2        | 1         | E604             |
| 8     | TOM 3        | 1         | E604             |
| 9     | HO L         | 1         | SM81 -           |
| 10    | HO R         | 1         | - SM81 -         |
| 11    | BASS         | 2         | DI ATIVO         |
| 12    | VIOLÃO       | 3         | DI PASSIVO       |
| 13    | GUIARRA      | 3         | DI PASSIVO       |
| 14    | GUIARRA      | 3         | DI PASSIVO       |
| 15    | KEY L 1      | 3         | DI PASSIVO       |
| 16    | KEY R 1      | 3         | DI PASSIVO       |
| 17    | KEY L 2      | 3         | DI PASSIVO       |
| 18    | KEY R 2      | 3         | DI PASSIVO       |
| 19    | VS           | 2         | DI PASSIVO       |
| 20    | VS           | 2         | DI PASSIVO       |
| 21    | VS           | 2         | DI PASSIVO       |
| 22    | VS VOZ       | 2         | DI ATIVO         |
| 23    | MATOGROSSO   | RACK      | SEM FIO/BT 58/87 |
| 24    | MATHIAS      | RACK      | SEM FIO/BT 58/87 |
| 25    | COMUNICA BX  | 2         | SM 58            |
| 26    | COMUNICA MT  | 2         | SM 58            |
| 27    | COMUNICA M&M | 2         | SM 58            |
| 28    | SANFONA      | RACK      |                  |
| 29    | REGENCIA     | 2         |                  |
| 30    | SANFONA      | RACK      |                  |
| 31    | MATOGROSSO   | LOCADORA  | SEM FIO/STAND-BY |
| 32    | MATHIAS      | LOCADORA  | SEM FIO/STAND-BY |
| 33    | ANBIENCIA    | LOCADORA  | CONDENSER        |
| 34    | CLIK VS2     | 4         |                  |
| 35    | VS2 L        | 4         |                  |
| 36    | VS2 R        | 4         |                  |
| 37    | VS VOZ       | 4         |                  |
| 38    | INTERNA      |           | SM58             |

# MATOGROSSO & MATHIAS

## EQUIPAMENTOS DA LOCADORA

**EQUIPAMENTOS QUE LOCADORA TEM QUE FORNECER PARA DUPLA.**

**OBS:** Precisamos de fechamento de cortina que envolve o grid inteiro.

**01 GRAND MA2 WING + FAZER COM 2 TELA TOUCH. NÃO ACEITAMOS AVOLITES.**

**01 GRID TODO DE Q50 12X08 NÃO ACEITAMOS Q30.**

**01 GOL DO PAINEL DE LED COMFORME O MAPA DO TAMANHO DO GRID.**

**A LINHA DE FRENTE DEVERA SER MONTADO COM 2 SLIVE.**

**01 PAINEL DE LED (P5) TAMNHO DE 10X4 5MM.**

**12 COB COM BANDOR.**

**34 BEAM EM PERFEITO ESTADO.**

**24 MAC AURA.**

**16 STROBO RGB.**

**03 FOG DMX C/VENTILADOR.**

**08 BRUT COM 6 LAMPADAS CADA.**

**02 CANHÃO SEGUIDOR COM OPERADOR INDISPENSAVEL.**

**08 PRATIVAVEL COM ALTURA DE 20CM.**

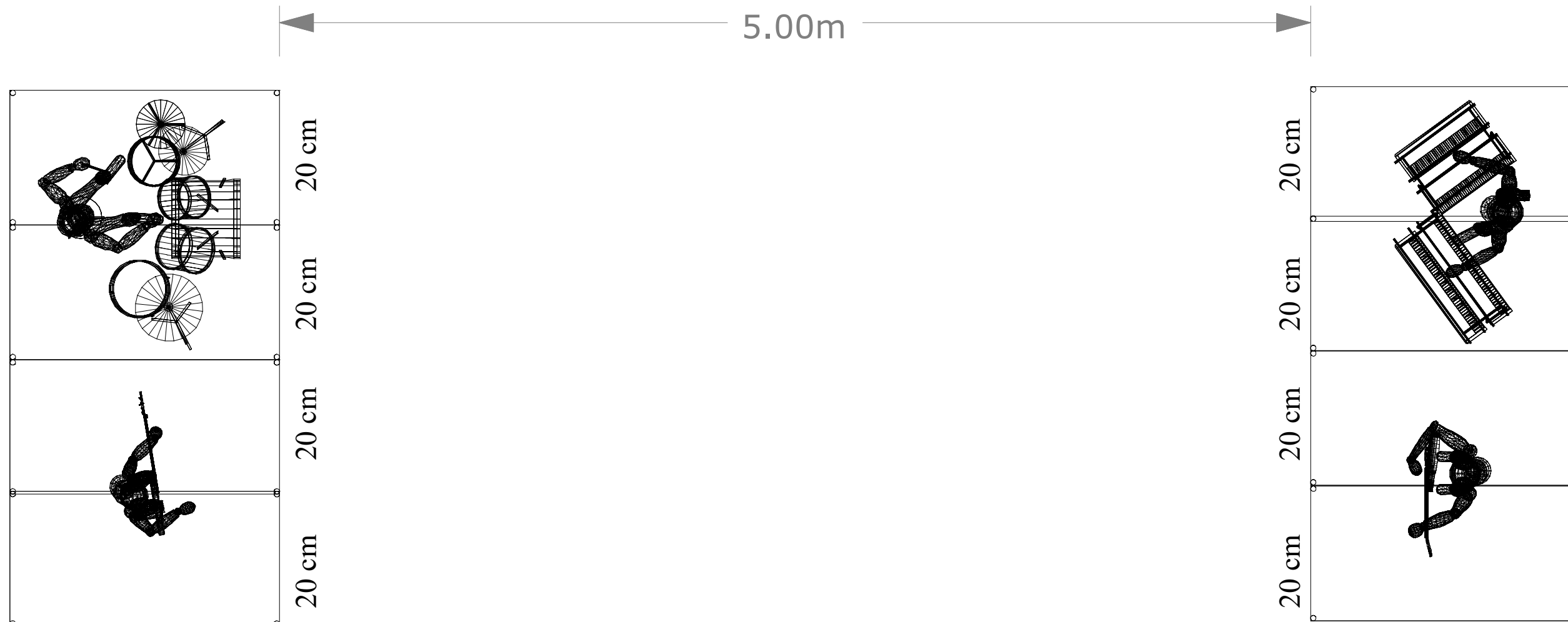

# MATOGROSSO & MATHIAS

## RELACÃO DE EQUIPAMENTO LOCADORA

GRID 12X8 COM GOL PARA O PAINEL CONFORME O MAPA  
O GRID TODO DE Q50 (NÃO ACEITAREMOS Q30)

PAINEL DE LED 10X4

1 GRAND MA2 ( WING + FADER COM 2 TELAS TOUCH )

34 BEAM EM PERFEITO ESTADO

24 MAC AURA

16 STROBO RGB

12 COB

8 BRUT

3 FOG DMX COM VENTILADOR

2 CANHÃO SEGUIDOR COM OPERADOR (INDISPENSÁVEL)

8 PRATICAVÉL COM ALTURA DE 20CM

**MATOGROSSO  
& MATHIAS**

## TOUR ZONA RURAL 2024

PRODUTOR : LEANDRO MARITACA 19 982133300

TEC.DE AUDIO: EDU 16 996154675

TEC.DE LUZ: ZEZÉ 11 960591461





### 8 PRATICAVÉL COM ALTURA DE 20CM

TEC.DE LUZ: ZEZÉ 11 960591461

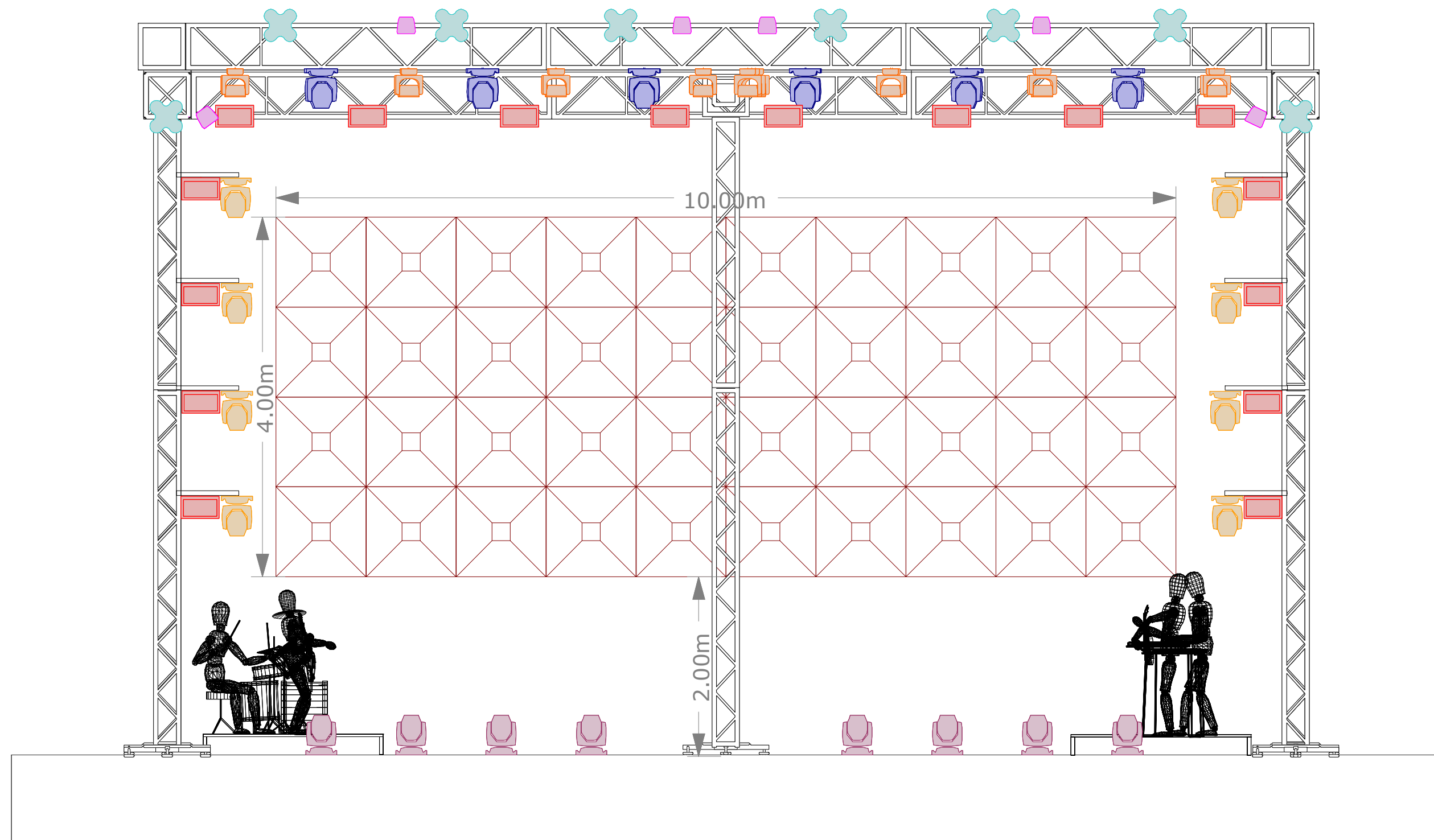

# MATOGROSSO & MATHIAS

## RELAÇÃO DE EQUIPAMENTO LOCADORA

GRID 12X8 COM GOL PARA O PAINEL CONFORME O MAPA  
O GRID TODO DE Q50 (NÃO ACEITAREMOS Q30)

PAINEL DE LED 10X4

1 GRAND MA2 ( WING + FADER COM 2 TELAS TOUCH )

34 BEAM EM PERFEITO ESTADO

24 MAC AURA

16 STROBO RGB

12 COB

8 BRUT

3 FOG DMX COM VENTILADOR

2 CANHÃO SEGUIDOR COM OPERADOR (INDISPENSÁVEL)

8 PRATICAVEL COM ALTURA DE 20CM

## MATOGROSSO & MATHIAS

## TOUR ZONA RURAL 2024

PRODUTOR : LEANDRO MARITACA 19 982133300

TEC.DE AUDIO: EDU 16 996154675

TEC.DE LUZ: ZEZÉ 11 960591461

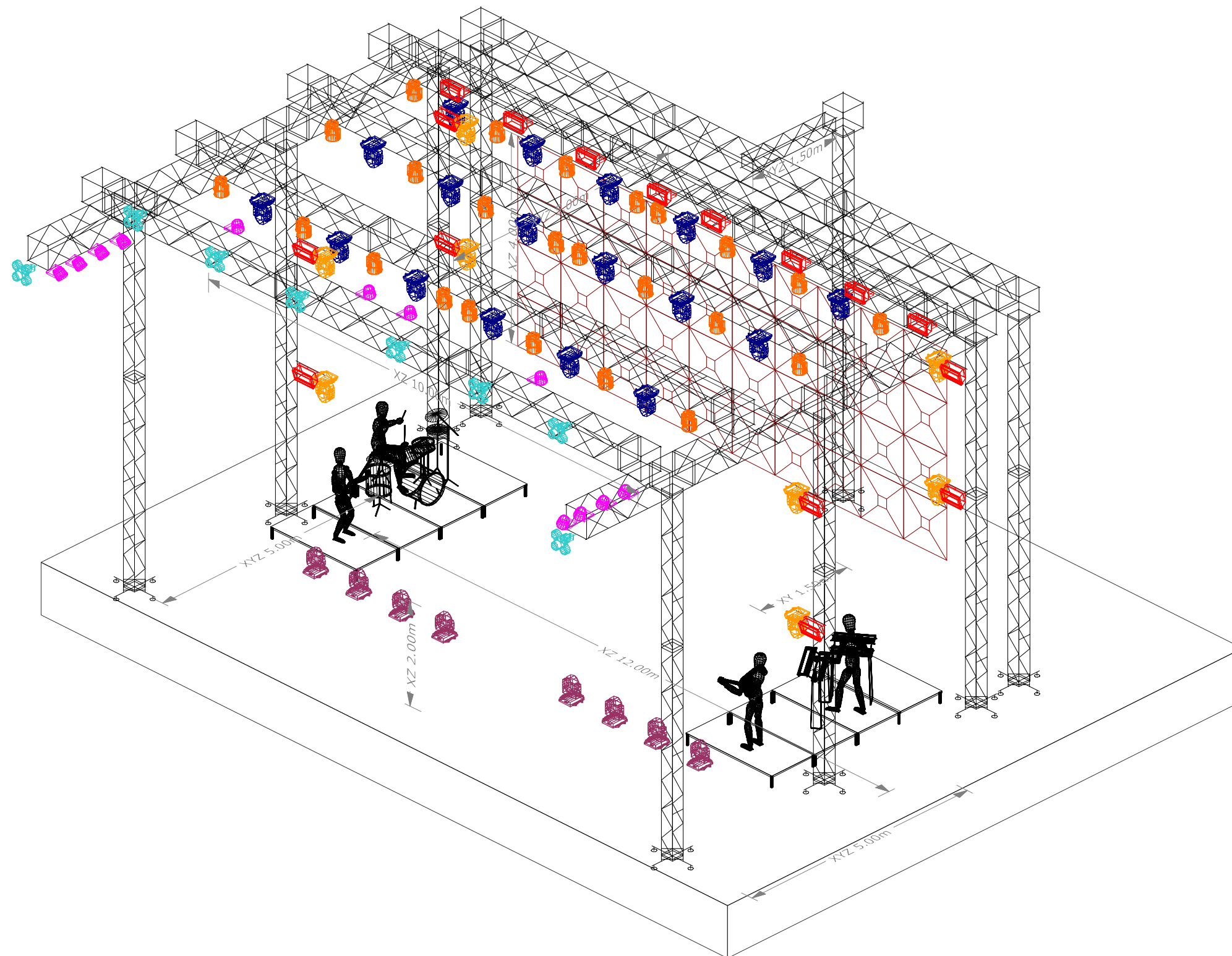

# MATOGROSSO & MATHIAS

## RELACÃO DE EQUIPAMENTO LOCADORA

GRID 12X8 COM GOL PARA O PAINEL CONFORME O MAPA  
O GRID TODO DE Q50 (NÃO ACEITAREMOS Q30)

PAINEL DE LED 10X4

1 GRAND MA2 ( WING + FADER COM 2 TELAS TOUCH )

34 BEAM EM PERFEITO ESTADO

24 MAC AURA

16 STROBO RGB

12 COB

8 BRUT

3 FOG DMX COM VENTILADOR

2 CANHÃO SEGUIDOR COM OPERADOR (INDISPENSÁVEL)

8 PRATICAVEL COM ALTURA DE 20CM

**MATOGROSSO  
& MATHIAS**

## TOUR ZONA RURAL 2024

PRODUTOR : LEANDRO MARITACA 19 982133300

TEC.DE AUDIO: EDU 16 996154675

TEC.DE LUZ: ZEZÉ 11 960591461

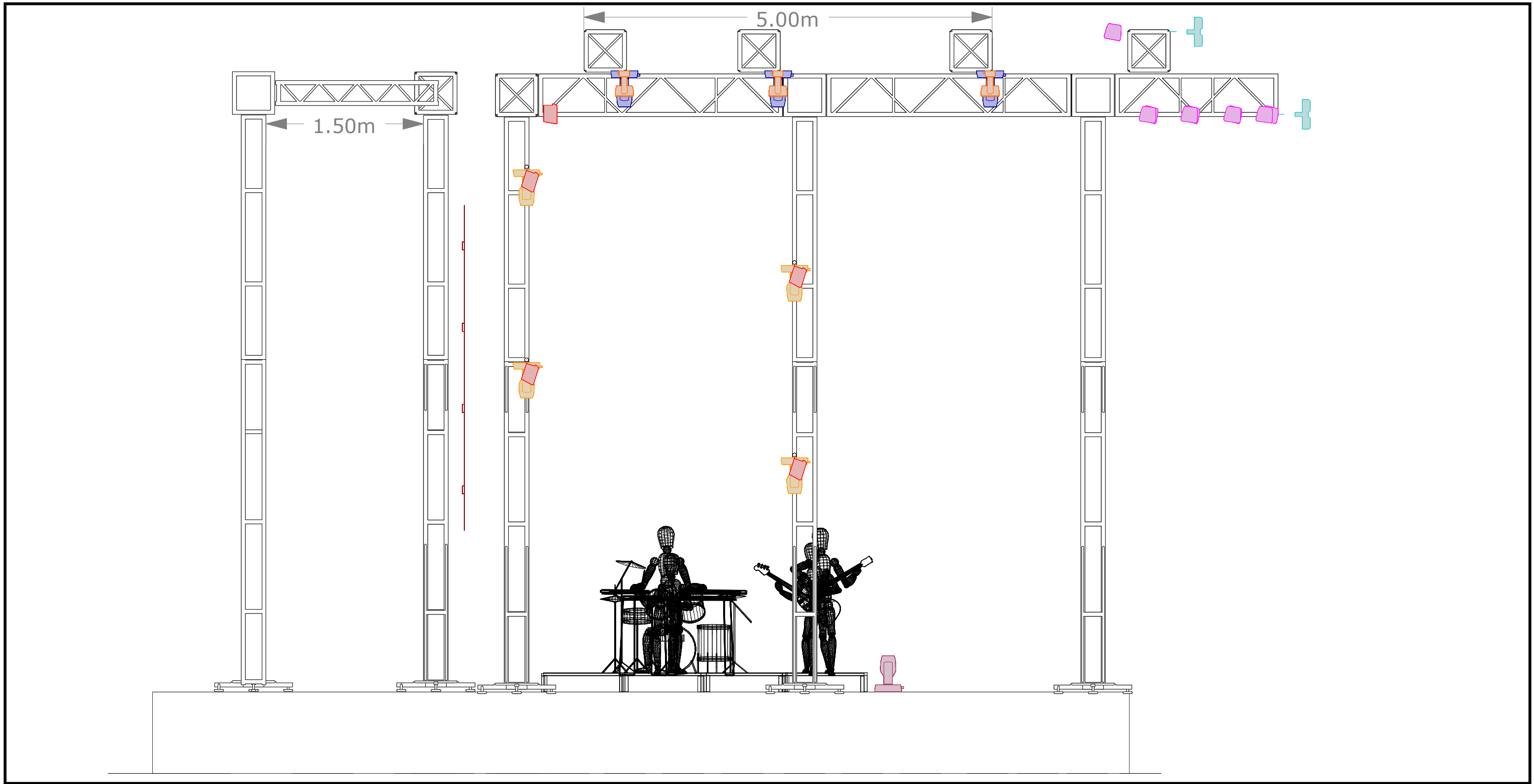

# MATOGROSSO & MATHIAS

|   |
|---|
| <b><u>RELAÇÃO DE EQUIPAMENTO LOCADORA</u></b>                 |
| <b><u>GRID 12X8 COM GOL PARA O PAINEL CONFORME O MAPA</u></b> |
| <b><u>O GRID TODO DE Q50 (NÃO ACEITAREMOS Q30)</u></b>        |
| <b><u>PAINEL DE LED 10X4</u></b>                              |
| <b><u>1 GRAND MA2 ( WING + FADER COM 2 TELAS TOUCH )</u></b>  |
| <b><u>34 BEAM EM PERFEITO ESTADO</u></b>                      |
| <b><u>24 MAC AURA</u></b>                                     |
| <b><u>16 STROBO RGB</u></b>                                   |
| <b><u>12 COB</u></b>  |
| <b><u>8 BRUT</u></b>  |
| <b><u>3 FOG DMX COM VENTILADOR</u></b>                        |
| <b><u>2 CANHÃO SEGUIDOR COM OPERADOR (INDÍSPENSÁVEL)</u></b>  |
| <b><u>8 PRATICAVÉL COM ALTURA DE 20CM</u></b>                 |

**MATOGROSSO  
& MATHIAS**

**TOUR ZONA RURAL 2024**

**PRODUTOR : LEANDRO MARITACA 19 982133300**

**TEC.DE AUDIO: EDU 16 996154675**

**TEC.DE LUZ: ZEZE 11 960591461**

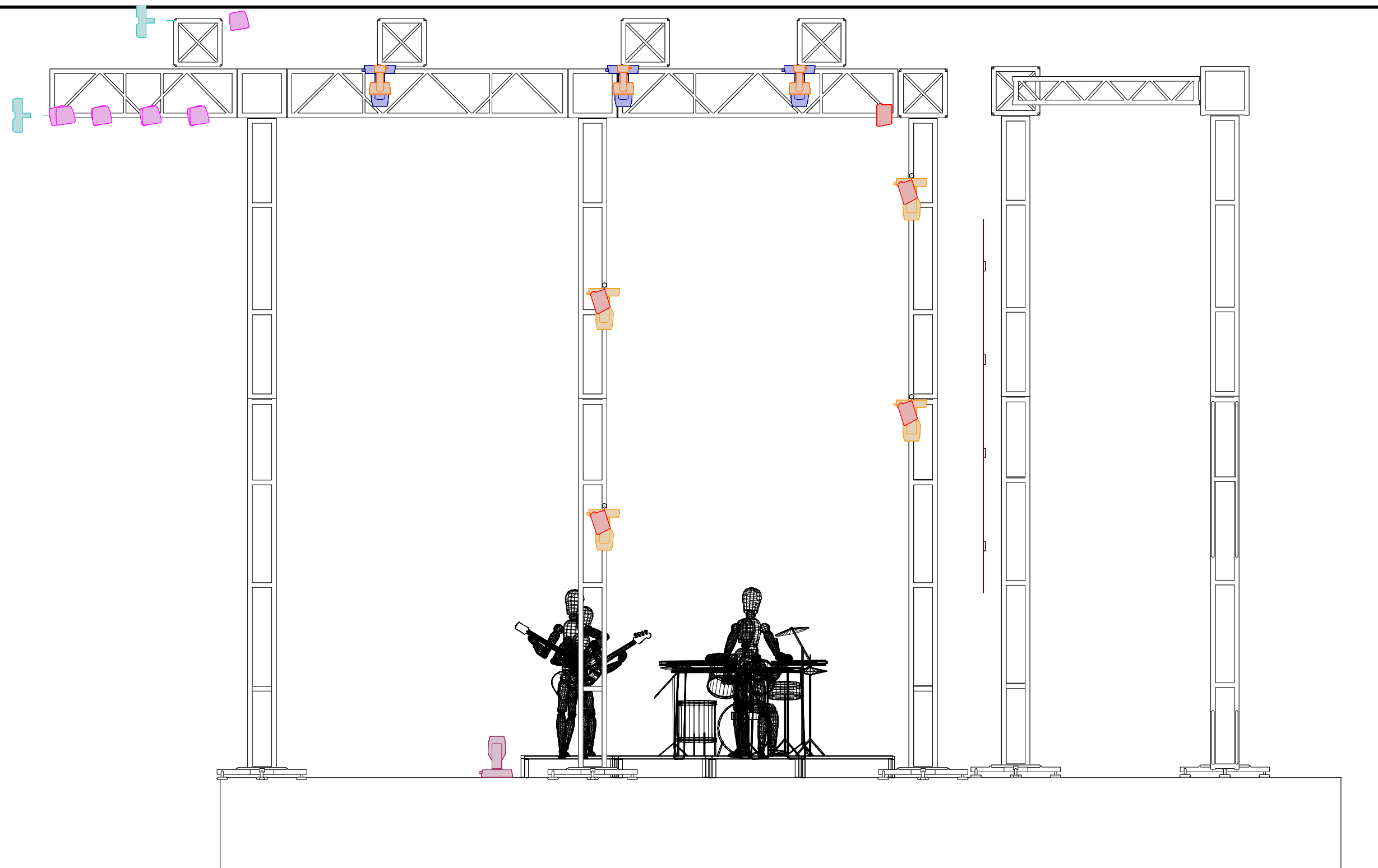

# MATOGROSSO & MATHIAS

## RELACÃO DE EQUIPAMENTO LOCADORA

GRID 12X8 COM GOL PARA O PAINEL CONFORME O MAPA  
O GRID TODO DE Q50 (NÃO ACEITAREMOS Q30)

PAINEL DE LED 10X4

1 GRAND MA2 ( WING + FADER COM 2 TELAS TOUCH )

34 BEAM EM PERFEITO ESTADO

24 MAC AURA

16 STROBO RGB

12 COB

8 BRUT

3 FOG DMX COM VENTILADOR

2 CANHÃO SEGUIDOR COM OPERADOR (INDISPENSÁVEL)

8 PRATICAVEL COM ALTURA DE 20CM

**MATOGROSSO  
& MATHIAS**

## TOUR ZONA RURAL 2024

PRODUTOR : LEANDRO MARITACA 19 982133300

TEC.DE AUDIO: EDU 16 996154675

TEC.DE LUZ: ZEZE 11 960591461